HiCue speakers
Higher Content & Inspiration

NATALIA DE SANTIAGO

Escritora bestseller, experta en educación financiera y emprendedora fintech que transforma nuestra relación con el dinero

---

- Autora bestseller de Invierte en ti y otros libros de finanzas personales
- Cofundadora de MyValue Solutions, empresa pionera en tecnologías de banca abierta
- Fundadora de Weavers AI, plataforma de educación y bienestar financiero
- Embajadora española de educación financiera de la Comisión Europea
- Experta en ahorro, inversión, jubilación, bienestar financiero y empoderamiento económico femenino

---

Natalia de Santiago es una escritora, divulgadora financiera y emprendedora española que ha convertido la educación financiera en una herramienta de bienestar, independencia y transformación personal.

Ingeniera de formación y financiera por vocación, desarrolló su carrera profesional en París, Madrid y Múnich. En 2009 cofundó MyValue Solutions, una empresa pionera en tecnologías de open banking que fue adquirida por un grupo alemán en 2021. Posteriormente fundó Weavers AI, una plataforma de formación personalizada orientada al bienestar financiero.

En 2020 comenzó a escribir sobre economía y finanzas para la revista ELLE, experiencia que la llevó a dedicar una parte creciente de su actividad a democratizar el conocimiento financiero, especialmente entre las mujeres.

Es autora de los libros Invierte en ti, Invierte con poco y Emprende en positivo, así como de la colección infantil MONEY Academy. Sus publicaciones han llegado a más de 150.000 lectores.

Es una de las embajadoras de España de la estrategia de educación financiera de la Comisión Europea y forma parte de un grupo consultivo de la Autoridad Europea de Valores y Mercados (ESMA) sobre protección del inversor. También ha colaborado con instituciones como el Banco Central Europeo, el Banco de España y numerosas empresas.

Con un estilo cercano, práctico y lleno de humor, Natalia explica conceptos financieros complejos de manera sencilla, ayudando a las personas a tomar mejores decisiones sobre su dinero, reducir la incertidumbre económica y construir un futuro más seguro.

TEMAS

Natalia adapta cada presentación a las necesidades de su audiencia y no se limita a los temas listados a continuación. Por favor, consúltenos sobre cualquier otro tema de su interés:

- Educación financiera y bienestar económico
- Finanzas personales y administración inteligente del dinero
- Ahorro e inversión para todos
- Planificación de la jubilación y longevidad
- Mujeres, dinero e independencia financiera
- Bienestar financiero de los empleados
- Innovación financiera y fintech
- Emprendimiento y sostenibilidad financiera
- Educación financiera para niños y jóvenes

PROGRAMAS

Esencia en tres frases:

La educación financiera no debería ser un privilegio, sino una herramienta al alcance de todos. Natalia de Santiago transforma conceptos económicos complejos en conocimientos prácticos que permiten ahorrar, invertir y tomar mejores decisiones. Su propósito es ayudar a las personas a construir una relación más saludable con el dinero y alcanzar mayor tranquilidad e independencia financiera.

Invierte en ti: toma el control de tu futuro financiero

La tranquilidad financiera no depende exclusivamente de cuánto ganamos, sino también de cómo administramos nuestro dinero. En esta conferencia práctica y entretenida, Natalia de Santiago comparte las herramientas fundamentales para organizar las finanzas personales, aprender a ahorrar, gestionar las deudas y tomar decisiones económicas inteligentes.

Con ejemplos cotidianos, humor y un lenguaje accesible, demuestra que todos podemos mejorar nuestra relación con el dinero sin necesidad de ser expertos en economía. Una invitación a desarrollar hábitos financieros saludables, reducir el estrés económico y construir las bases de una mayor independencia financiera.

Invierte con poco: cómo construir patrimonio desde cero

¿Es necesario tener mucho dinero para empezar a invertir? Natalia desmonta algunos de

los mitos más extendidos sobre la inversión y explica cómo dar los primeros pasos con recursos limitados.

A través de conceptos sencillos y ejemplos prácticos, introduce los principios de la diversificación, la gestión del riesgo, el interés compuesto y la planificación de largo plazo. Una conferencia que busca eliminar el miedo a invertir, promover decisiones informadas y demostrar que la construcción de patrimonio es un proceso al alcance de muchas más personas de las que imaginamos.

Mujeres y dinero: el camino hacia la independencia financiera

La independencia económica es una condición fundamental para la libertad personal. Sin embargo, las mujeres siguen enfrentando barreras culturales, profesionales y financieras que pueden afectar su capacidad de ahorro, inversión y planificación de la jubilación.

Natalia analiza los desafíos de la brecha financiera de género y propone herramientas concretas para fortalecer la autonomía económica de las mujeres. Una conferencia inspiradora y práctica que invita a superar prejuicios, desarrollar confianza financiera y tomar decisiones que permitan construir un futuro con mayor seguridad y libertad.

La economía de la longevidad: cómo financiar una vida de 100 años

Vivimos cada vez más, pero ¿estamos preparados económicamente para ello? El aumento de la esperanza de vida está transformando la manera en que debemos pensar el ahorro, el trabajo y la jubilación.

Natalia explica por qué la planificación financiera debe comenzar mucho antes del retiro y cómo desarrollar estrategias para afrontar los desafíos económicos de una vida más larga. Una reflexión especialmente relevante para fondos de pensiones, entidades financieras, empresas y organizaciones interesadas en promover el bienestar financiero a lo largo de toda la vida.

Bienestar financiero: la nueva frontera del bienestar laboral

Las preocupaciones económicas pueden afectar la salud emocional, la productividad y la calidad de vida de los empleados. Por eso, cada vez más organizaciones reconocen la

importancia de incorporar el bienestar financiero a sus estrategias de gestión humana.

Natalia presenta herramientas para ayudar a los colaboradores a administrar mejor sus ingresos, reducir el estrés financiero, desarrollar hábitos de ahorro y prepararse para el futuro. Una conferencia que conecta la educación financiera con el compromiso, la tranquilidad y el bienestar integral de las personas.

Emprende en positivo: las finanzas detrás de un negocio exitoso

Una buena idea no garantiza un negocio sostenible. Emprender también exige comprender los números, administrar recursos, tomar decisiones financieras y prepararse para la incertidumbre.

A partir de su experiencia como emprendedora, Natalia comparte herramientas para fortalecer la planificación financiera, comprender el flujo de caja y construir negocios económicamente saludables. Una conferencia práctica para emprendedores, empresarios y organizaciones que buscan impulsar proyectos con bases sólidas y una visión de largo plazo.

PUBLICACIONES

Libros

INVIERTE CON POCO

EMPRENDE EN POSITIVO

INVIERTE EN TI

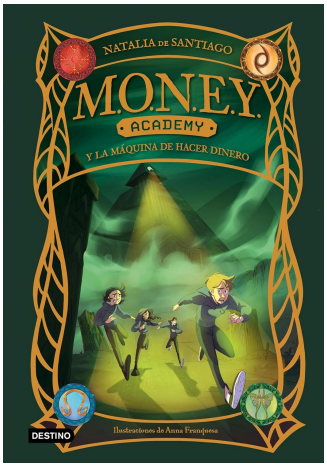

MONEY ACADEMY 2

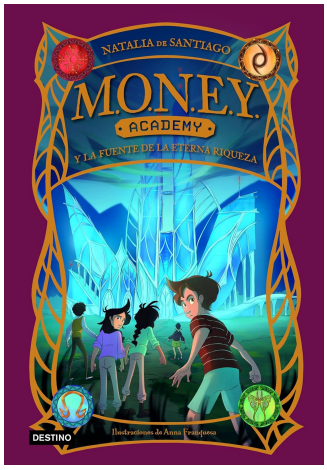

MONEY ACADEMY 1

CONDICIONES

- **Viaja desde:** Munich, Alemania
- **Rangos:** Consultar tarifa con HiCue Speakers